

# Cup & Handle

Quotidiano operativo di analisi tecnica

## Future respinto da quota 30.500 punti

Seduta contrastata sui mercati azionari europei che, complice la nuova discesa del dollaro e l'incerto comportamento di Wall Street, non sono riusciti a proseguire nel loro movimento rialzista di breve periodo. L'S&P/Mib future, dopo un'apertura in a quota 30.465 punti, ha effettuato un veloce spunto rialzista che ha condotto i prezzi verso la barriera dei 30.500 punti. Il mancato superamento di quest'ultimo livello ha innescato una brusca flessione che ha riportato

S&P/Mib

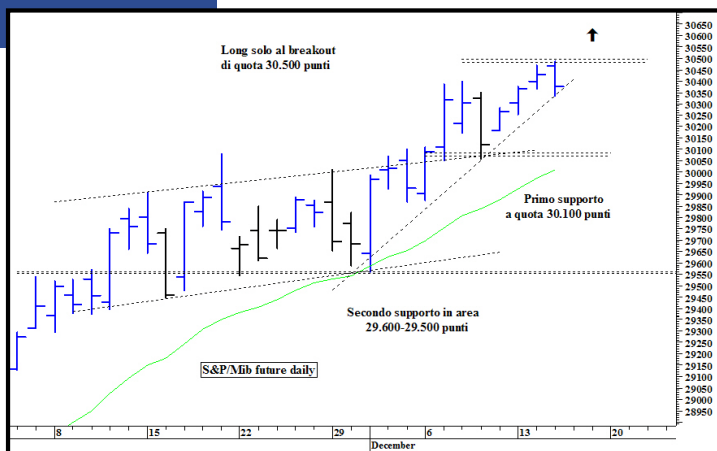

le quotazioni sui minimi di martedì attorno a 30.350 punti. La situazione tecnica rimane positiva ma il mercato sta incontrando non poche difficoltà nel continuare la sua salita, ostacolato dal forte ipercomprato registrato dagli oscillatori tecnici più reattivi. Soltanto il breakout di quota 30.500 punti, confermato in chiusura di seduta, potrebbe quindi fornire un nuovo segnale rialzista. Strategia operativa intraday. Long quindi al superamento di 30.500 con un primo target in area 30.565-20.580 prima e verso 30.650 in un secondo momento. Pericolosa invece una discesa sotto 20.350 in quanto potrebbe innescare una veloce flessione con un primo target attorno a 30.280-20.260 prima e verso 30.200-30.180 in un secondo momento. (riproduzione riservata)

Gianluca Defendi

## STRATEGIE OPERATIVE INTRADAY

### TITOLI DEL MIBTEL E DEL NUOVO MERCATO

TITOLO	ENTRY	L/S	1° TARGET	2° TARGET	STOP	Appunti	Indice
*** B Fideuram	3,8	L	3,83 - 3,84	3,87 - 3,88	3,77	Trend rialzista	M30
*** B Pop di Lodi	8,3	L	8,37 - 8,38	8,42 - 8,43	8,23	Volumi in aumento	MDX
*** Finecogroup	5,57	S	5,52 - 5,51	5,48 - 5,47	5,61	Reversal bar	MDX
*** Generali	24,7	L	24,86 - 24,88	24,96 - 24,98	24,55	Breakout rialzista	M30
***** Saipem	8,71	L	8,78 - 8,79	8,84 - 8,85	8,64	Inversione rialzista	M30
***** STMicroelectronics	14,65	S	14,56 - 14,55	14,47 - 14,46	14,75	Trend ribassista	M30

### LEGENDA

LONG (L) \*\*\* stelle = monitorare  
 LONG (L) \*\*\*\* stelle = segnale da seguire  
 LONG (L) \*\*\*\*\* stelle = buy

SHORT (S) \*\*\* stelle = monitorare  
 SHORT (S) \*\*\*\* stelle = segnale da seguire  
 SHORT (S) \*\*\*\*\* stelle = sell

Il segnale operativo si perfeziona nel momento in cui i prezzi superano al rialzo (LONG) o rompono al ribasso (SHORT) il prezzo riportato nella colonna Entry. In caso di gap-up o gap-down che faccia scattare subito il segnale è necessario attendere una conferma.

# Tutti i numeri delle blue chip

Titolo	Ultimo prezzo	Prezzo max/min	Volume (/000)	Controvalore (/000)	Resistenze di oggi		Supporti di oggi		Volatilità % intraday	Var. % volumi*	Turn over %	Trend di		Status di Demark
					I pivot High	II pivot High	I pivot Low	II pivot Low				breve periodo	medio periodo	
<b>Mib30</b>														
Alleanza	9,7	9,81/9,67	2610,5	25396	9,755	9,8667	9,615	9,5867	0,50	5,32	0,31	=	mP	15 dic S6
Autostrade	19,38	19,51/19,37	1623,4	31597	19,445	19,56	19,305	19,28	0,33	-30,22	0,28	mP	P	
B Antonveneta	18,34	18,5/18,31	3382,7	62410	18,42	18,5733	18,23	18,1933	0,60	99,35	1,17	mP	P	
B Fideuram	3,79	3,8/3,76	3685,2	13948	3,815	3,8233	3,775	3,7433	1,00	7,59	0,38	=	P	
B Intesa	3,44	3,47/3,42	21864,3	75270	3,455	3,4933	3,405	3,3933	0,84	9,81	0,37	mP	mP	
B M.Paschi Siena	2,52	2,55/2,52	4204,2	10646	2,535	2,56	2,505	2,5	0,60	-17,55	0,17	=	P	13 dic S10
B Pop. Verona e Novara	14,32	14,4/14,16	1523,3	21773	14,48	14,5333	14,24	14,0533	0,46	37,91	0,41	mN	mP	
Bnl	2,09	2,105/2,03	49217,7	102314	2,135	2,15	2,06	2	1,06	-33,71	2,22	mP	P	15 dic RS6
Bpu Banca	14,89	14,9/14,66	1892,5	27998	15,015	15,0567	14,775	14,5767	0,41	39,87	0,56	=	P	
Capitalia	3,17	3,22/3,15	14293,5	45477	3,195	3,25	3,125	3,11	1,05	-6,95	0,65	mP	mP	
Edison	1,58	1,58/1,555	7482,7	11737	1,5925	1,5967	1,5675	1,5467	0,67	44,63	0,18	=	mP	
Enel	7,02	7,08/6,97	37646,8	264160	7,05	7,1333	6,94	6,9133	0,55	51,20	0,62	=	P	
Eni	18,1	18,22/18,02	13168,6	238283	18,16	18,3133	17,96	17,9133	0,45	4,78	0,33	mN	=	
Fiat	5,89	6,05/5,89	30786,9	183234	5,97	6,1033	5,81	5,7833	0,92	92,96	3,85	mP	P	
Finmeccanica	0,668	0,676/0,664	24253,6	16280	0,672	0,6813	0,66	0,6573	0,69	-11,41	0,29	=	mP	14 dic S12
Generali	24,59	24,71/24,5	5694,6	140149	24,755	24,81	24,545	24,39	0,33	29,64	0,45	mP	P	15 dic S3
Luxottica Group	14,75	14,78/14,7	286,1	4219	14,765	14,8233	14,685	14,6633	0,56	-20,00	0,06	P	=	
Mediaset	9,12	9,17/9,12	2463,6	22503	9,145	9,1867	9,095	9,0867	0,56	-19,74	0,21	=	=	
Mediobanca	11,55	11,65/11,55	2533,3	29371	11,6	11,6833	11,5	11,4833	0,61	14,44	0,33	mP	mP	
Mediolanum	5,35	5,4/5,32	6685,2	35871	5,415	5,4367	5,335	5,2767	0,81	157,27	0,92	=	mP	15 dic S11
Ras	16,53	16,73/16,51	2195,9	36443	16,63	16,81	16,41	16,37	0,45	71,69	0,33	=	mP	
Saipem	8,69	8,71/8,61	1423,1	12334	8,75	8,77	8,65	8,57	0,68	-38,32	0,32	=	=	
Sanpaolo-Imi	10,23	10,29/10,23	6836,9	70108	10,26	10,31	10,2	10,19	0,73	-26,23	0,46	=	mP	
Seat Pagine Gialle	0,302	0,304/0,298	29404,3	8862	0,303	0,3073	0,297	0,2953	1,62	47,32	0,36	=	P	15 dic S13
Snam Rete Gas	4,27	4,28/4,11	28282,1	119277	4,36	4,39	4,19	4,05	0,53	142,87	1,45	mP	P	
STMicroelectronics	14,7	14,86/14,67	12783,8	188675	14,78	14,9333	14,59	14,5533	0,80	-10,34	1,41	mN	=	
Telecom Italia	3,01	3,02/3	93148	280625	3,015	3,03	2,995	2,99	0,82	-53,53	0,90	=	mP	15 dic S11
Terna	2,075	2,075/2,025	18797,4	38456	2,1	2,1083	2,05	2,0083	0,50	261,02	0,94	mP	mP	15 dic S4
Tim	5,46	5,47/5,46	45623,4	249231	5,465	5,4733	5,455	5,4533	0,68	-68,78	0,54	=	P	
Unicredito	4,16	4,2/4,16	53640,6	223947	4,18	4,2133	4,14	4,1333	0,33	65,34	0,85	mN	=	

Segue listino e Nuovo mercato

## La legenda del listino di Cup&Handle

- **Pivot point:** è una tecnica originariamente utilizzata dai trader alle grida americani che consente di calcolare importanti livelli sia di resistenza (si parla in questo caso di pivot high, che tendono a ostacolare la crescita dei corsi), sia di supporto (si parla in questo caso di pivot low, che tendono invece ad arrestare la discesa delle quotazioni).
- **Volatilità:** misura l'escursione % media intraday dei prezzi (max/min.) nelle ultime 100 sedute.
- **Var. % volumi:** variazione rispetto alle cinque sedute precedenti.
- **Turnover:** è il rapporto % tra volume e numero di azioni in circolazione.
- **Trend:** riassume l'impostazione tecnica di breve e di medio termine. In senso decrescente di giudizio: MP è molto positivo, P è positivo, mP è moderatamente positivo, = è neutrale, mN è moderatamente negativo, N è negativo e MN è molto negativo.
- **Status di Demark:** mostra se è in atto il conteggio secondo la teoria di Demark. Con B viene indicato un Buy countdown (quando il conteggio che segue arriva a 12 o 13 il trend di discesa si può invertire), mentre con S è indicato un Sell countdown (al numero 12 o 13 il trend può girarsi al ribasso). La presenza delle R accanto alla lettera segnala che il numero seguente è riferito a un ciclo (possibile inversione di tendenza al numero 8 o 9). La data fa riferimento allo status del conteggio riportato; quando non viene indicato il conteggio la data si riferisce alla nona seduta di setup (in cui è probabile una breve pausa della tendenza in atto).

# Tutti i numeri del listino e del Nuovo mercato

Titolo	Ultimo prezzo	Prezzo max/min	Volume (/000)	Controvalore (/000)	Resistenze di oggi		Supporti di oggi		Volatilità % intraday	Var. % volumi*	Turn over %	Trend di		Status di Demark
					I pivot High	II pivot High	I pivot Low	II pivot Low				breve periodo	medio periodo	
<b>Listino Telematico</b>														
<b>A</b>														
Acea	7,89	7,92/7,86	119,4	943	7,935	7,95	7,875	7,83	0,83	-35,66	0,06	=	=	
Acegas-Aps	7,98	7,98/7,91	75,8	602	8,015	8,0267	7,945	7,8867	0,94	7,89	0,14	mP	P	
Acq De Ferrari	6,35	6,35/6,35	0,5	3	6,35	6,35	6,35	6,35	-	5,71	0,00	=	mN	
Acq De Ferrari mc	4,13	-/-	-	-	4,13	4,13	4,13	4,13	1,05	-100,00	-	=	mP	
Acq Nicolay	2,57	2,57/2,57	0,2	1	2,57	2,57	2,57	2,57	1,25	-89,23	0,00	mN	=	
Acqua Marcia	0,387	0,389/0,386	152,1	59	0,3895	0,3903	0,3865	0,3843	1,65	-74,49	0,04	mP	P	15 dic S9
Acque Potabili	18,46	-/-	-	-	18,46	18,46	18,46	18,46	1,64	-100,00	-	=	mN	14 dic B12
Acsn	2,495	2,525/2,495	12	30	2,51	2,535	2,48	2,475	1,41	-39,58	0,03	=	mP	
Actelios	6,46	6,7/6,17	60,8	391	6,845	6,9733	6,315	5,9133	1,21	1103,09	0,30	mP	=	
Aedes	3,85	3,87/3,83	122,3	470	3,88	3,89	3,84	3,81	0,88	-86,10	0,12	mP	P	
Aem	1,645	1,665/1,635	3868,2	6359	1,655	1,6783	1,625	1,6183	0,99	-17,64	0,21	=	=	
Aem Torino	1,82	1,855/1,82	233,1	427	1,855	1,8667	1,82	1,7967	0,73	71,03	0,05	=	=	15 dic B6
Aeroporto di Firenze	9,54	9,6/9,51	6,6	63	9,57	9,64	9,48	9,46	0,79	-6,08	0,07	mP	P	
Alerion	0,474	0,481/0,472	152,6	72	0,482	0,4847	0,473	0,4667	1,00	-48,77	0,04	=	N	
Alitalia	0,253	0,256/0,252	3903,4	988	0,2545	0,2577	0,2505	0,2497	2,12	-16,39	0,10	=	=	
Amga	1,443	1,445/1,421	545,3	782	1,456	1,4603	1,432	1,4123	0,81	43,25	0,16	=	mP	
Amplifon	36,48	36,73/36,21	18,7	683	36,865	36,9933	36,345	35,9533	1,96	80,97	0,09	mP	mP	
Arquati	0,34	-/-	-	-	-	-	-	-	-	-	-	mN	N	
Asm Brescia	2,51	2,515/2,45	1753,7	4351	2,545	2,5567	2,48	2,4267	0,75	402,90	0,24	P	=	
Astaldi	3,14	3,2/3,14	74,2	235	3,2	3,22	3,14	3,1	0,79	-6,78	0,08	N	=	
Autogrill	12,17	12,24/12,01	1148,9	13991	12,32	12,37	12,09	11,91	0,62	24,57	0,45	P	P	
Autostr TO-MI	18,51	18,62/18,4	104,9	1938	18,565	18,73	18,345	18,29	0,90	-30,72	0,12	mP	mP	
Azimut	3,9	4,01/3,9	1133,2	4475	3,955	4,0467	3,845	3,8267	0,75	301,48	0,79	mP	mP	
<b>B</b>														
B Bilbao Viz Arg	12,53	-/-	-	-	-	-	-	-	-	-100,00	-	=	mP	
B Carige	2,98	2,995/2,98	533,4	1593	2,9875	3	2,9725	2,97	0,66	-33,69	0,06	=	=	
B Carige r	3,2	3,2/3,2	0,1	-	3,2	3,2	3,2	3,2	1,91	-95,54	0,00	=	P	
B Desio Bria mc	5,17	5,18/5,05	97,6	498	5,24	5,2633	5,11	5,0033	1,40	4,18	0,74	mP	=	
B Desio e Brianza	5,61	5,61/5,37	795,7	4338	5,73	5,77	5,49	5,29	1,31	109,76	0,68	mP	P	
B Intesa mc	3,08	3,16/3,06	5759,1	17814	3,12	3,2	3,02	3	1,00	-3,53	0,62	=	mP	15 dic RS10
B Lombarda	9,82	9,85/9,8	331	3253	9,835	9,8733	9,785	9,7733	0,40	355,47	0,10	mN	=	
B Pop di Intra	12,12	12,19/12,1	47,9	582	12,2	12,2267	12,11	12,0467	0,51	-31,39	0,10	mP	mP	
B Pop di Lodi	8,29	8,3/8,22	1641,3	13571	8,335	8,35	8,255	8,19	0,59	131,72	0,56	=	N	
B Pop Etruria e Lazio	18,12	18,18/18,07	62,4	1131	18,205	18,2333	18,095	18,0133	0,44	57,25	0,24	=	P	
B Pop Milano	6,3	6,33/6,27	1091,8	6872	6,315	6,36	6,255	6,24	0,79	-60,84	0,26	mP	mP	14 dic S9
B Pop Spoleto	6,92	6,92/6,92	0,1	1	6,92	6,92	6,92	6,92	1,21	-94,38	0,00	=	P	
B Profilo	1,76	1,805/1,755	452,4	804	1,7825	1,8233	1,7325	1,7233	1,15	27,16	0,37	mP	P	
B Santander C.H.	9	9/9	0,2	2	-	-	-	-	-	-46,43	0,00	=	mP	
B Sardegna mc	13,35	13,54/13,35	15,3	206	13,445	13,6033	13,255	13,2233	0,66	81,36	0,23	P	P	15 dic S9
Banca Ifis	9,24	9,24/9,16	5,8	53	9,28	9,2933	9,2	9,1333	1,37	-46,59	0,03	P	P	14 dic S8
Banca Intermobiliare	5,67	5,68/5,6	28,8	163	5,675	5,73	5,595	5,57	0,64	-43,64	0,02	P	P	15 dic S5
Basicnet	0,454	0,46/0,454	113,4	52	0,457	0,462	0,451	0,45	1,91	41,28	0,19	=	mP	
Bastogi	0,138	0,14/0,1375	309,5	43	0,139	0,141	0,1365	0,136	1,80	-37,15	0,05	mP	mP	
Bayer	25,38	25,48/24,86	32,6	826	-	-	-	-	-	-66,26	0,00	mP	mP	14 dic S9
Bca Finnat	0,616	0,619/0,611	374,3	231	0,6215	0,6233	0,6135	0,6073	1,12	-5,78	0,10	=	=	10 dic S10
Beghelli	0,563	0,563/0,555	48,5	27	0,567	0,5683	0,559	0,5523	1,22	-50,55	0,02	=	N	
Benetton	9,4	9,4/9,3	428,9	4016	9,45	9,4667	9,35	9,2667	0,71	86,56	0,24	P	mP	
Beni Stabili	0,738	0,739/0,736	1578,5	1166	0,74	0,7407	0,737	0,7347	1,37	17,73	0,09	=	P	
Biesse	2,64	2,64/2,61	14,6	38	2,655	2,66	2,625	2,6	1,29	-32,58	0,05	=	=	
Bipielle Investimenti	5,71	5,71/5,71	5,5	31	5,71	5,71	5,71	5,71	-	67,70	0,00	mN	=	
Bnl mc	1,755	1,78/1,725	196,1	345	1,7675	1,8083	1,7125	1,6983	1,05	-37,58	0,85	P	P	
Boero	13	-/-	-	-	13	13	13	13	-	-	-	=	mN	
Bon Ferraresi	18,85	19,07/18,85	4,9	93	18,96	19,1433	18,74	18,7033	1,19	43,54	0,09	=	mP	
Brembo	5,4	5,4/5,3	259,5	1392	5,45	5,4667	5,35	5,2667	0,80	183,55	0,37	=	mN	
Brioschi	0,227	0,227/0,224	202,8	46	0,2285	0,229	0,2255	0,223	1,58	41,19	0,04	=	mN	
Bulgari	8,78	9,08/8,78	1456	12938	8,89	9,0733	8,67	8,6333	0,89	65,22	0,49	=	mP	14 dic S8
Buzzi Unicem	10,85	10,86/10,76	271,3	2930	10,905	10,9233	10,805	10,7233	0,74	-16,41	0,17	mP	=	
Buzzi Unicem mc	7,42	7,42/7,32	58,4	430	7,47	7,4867	7,37	7,2867	0,80	-46,31	0,14	P	mP	

Titolo	Ultimo prezzo	Prezzo max/min	Volume (000)	Controvalore (000)	Resistenze di oggi		Supporti di oggi		Volatilità % intraday	Var. % volumi*	Turn over %	Trend di		Status di Demark
					I pivot High	II pivot High	I pivot Low	II pivot Low				breve periodo	medio periodo	
<b>C</b>														
Caltagirone	5,7	5,72/5,7	16,5	94	5,71	5,7267	5,69	5,6867	0,99	-88,03	0,02	mP	P	
Caltagirone Editore	6,67	6,75/6,62	55,1	368	6,71	6,81	6,58	6,55	1,16	-80,92	0,04	mP	P	
Caltagirone mc	5,6	-/-	-	-	5,6	5,6	5,6	5,6	-	-100,00	-	=	P	
Camfin	2,19	2,19/2,125	773,9	1676	2,2225	2,2333	2,1575	2,1033	1,04	-5,77	0,38	mP	mP	
Campari	46,2	47,97/45,86	69,9	3268	48,14	48,7867	46,03	44,5667	0,98	67,04	0,24	=	P	15 dic S5
Carraro	3,49	3,51/3,45	42,4	147	3,53	3,5433	3,47	3,4233	1,06	-0,14	0,10	=	=	
Cattolica Assicurazioni	33,57	33,88/33,3	35,1	1176	34,015	34,1633	33,435	33,0033	0,51	-22,13	0,07	mP	P	
Cembre	3	3,01/3	12,8	38	3,01	3,0133	3	2,9933	1,39	-70,01	0,08	mP	=	
Cementir	3,73	3,74/3,68	144,2	536	3,765	3,7767	3,705	3,6567	1,76	-19,49	0,09	mP	mP	15 dic S9
Cent & Zinelli	0,691	0,691/0,691	3,3	2	0,691	0,691	0,691	0,691	2,22	248,03	0,02	mP	mP	
Centrale del Latte To	4,52	4,52/4,45	47,5	213	4,555	4,5667	4,485	4,4267	1,45	51,80	0,48	P	P	15 dic S5
Cir	2,055	2,115/2,055	3600,9	7454	2,085	2,135	2,025	2,015	0,91	-5,66	0,47	=	P	15 dic RS2
Class Editori	1,73	1,74/1,715	116,4	201	1,7475	1,7533	1,7225	1,7033	1,61	-21,21	0,13	=	mP	
Cofide	0,891	0,904/0,865	7428,5	6612	0,917	0,9257	0,878	0,8477	1,13	15,70	1,03	mP	P	15 dic S3
Cr Artigiano	3,19	3,21/3,18	32,9	105	3,215	3,2233	3,185	3,1633	0,38	-35,17	0,02	mN	P	09 dic S10
Cr Bergamasco	19,53	19,6/19,11	9,6	186	19,81	19,9033	19,32	18,9233	0,87	91,15	0,02	=	P	14 dic S5
Cr Firenze	1,69	1,72/1,685	614,5	1044	1,705	1,7333	1,67	1,6633	1,08	-10,81	0,05	=	P	14 dic S7
Cr Valtellinese	9,18	9,2/9,13	113,7	1043	9,19	9,24	9,12	9,1	0,31	34,50	0,17	mP	P	
Credem	7,05	7,14/7,02	299,3	2115	7,095	7,19	6,975	6,95	0,78	-14,71	0,11	mP	P	
Cremonini	1,825	1,825/1,78	361,9	651	1,8475	1,855	1,8025	1,765	0,79	200,32	0,26	P	mP	15 dic S11
Crespi	0,889	0,889/0,875	5,2	5	0,896	0,8983	0,882	0,8703	1,70	-93,05	0,01	mP	P	14 dic S2
Csp Int. Ind. Calze	1,279	1,28/1,268	15,5	20	1,2795	1,2877	1,2675	1,2637	1,14	-24,04	0,06	=	N	02 dic B4
Cucirini	1,149	1,149/1,149	0	-	1,149	1,149	1,149	1,149	-	-99,74	0,00	mP	P	
<b>D</b>														
Danieli & C	4,42	4,45/4,38	40,7	179	4,47	4,4867	4,4	4,3467	1,30	-17,21	0,10	=	=	
Danieli & C mc	2,8	2,81/2,75	290	809	2,835	2,8467	2,775	2,7267	1,18	14,26	0,72	mP	=	
DeLonghi	3,15	3,2/3,14	37,5	119	3,175	3,2233	3,115	3,1033	1,23	-30,29	0,03	=	P	
Dmt	19,75	20/19,4	19,4	383	19,875	20,3167	19,275	19,1167	1,91	-15,44	0,17	=	mP	
Ducati Motor H	0,88	0,896/0,874	364,4	322	0,888	0,9053	0,866	0,8613	1,37	-69,63	0,23	mN	N	10 dic B10
<b>E</b>														
Edison r	1,52	1,54/1,49	63,5	96	1,53	1,5667	1,48	1,4667	1,36	3,02	0,06	=	mP	
Emak	3,74	3,76/3,7	13,3	50	3,75	3,7933	3,69	3,6733	0,94	4,14	0,05	P	P	
Enertad	2,975	2,985/2,93	253,4	751	3,0075	3,0183	2,9525	2,9083	1,04	39,80	0,27	mN	N	
Erg	8,59	8,62/8,32	350,7	2987	8,755	8,81	8,455	8,21	0,98	45,62	0,22	mP	mP	
Ergo Previdenza	4,15	4,21/4,12	103,6	428	4,18	4,25	4,09	4,07	1,24	57,16	0,12	=	mP	
Ericsson	34,7	35,02/34,59	3,5	121	35,075	35,2	34,645	34,34	1,07	16,86	0,01	=	=	
Espresso	4,2	4,22/4,18	1124,5	4721	4,21	4,24	4,17	4,16	0,74	-43,92	0,26	mN	N	
<b>F</b>														
Fiat p	3,93	4,02/3,88	344,7	1355	3,975	4,0833	3,835	3,8033	1,07	104,88	0,33	mP	P	
Fiat mc	4,14	4,28/4,14	384,3	1606	4,21	4,3267	4,07	4,0467	0,94	181,45	0,48	P	P	
Fiera Milano	9,33	9,4/9,32	26,1	245	9,365	9,43	9,285	9,27	0,56	-50,40	0,08	=	P	14 dic S5
Filatura di Pollone	0,513	0,513/0,494	29,7	15	0,5225	0,5257	0,5035	0,4877	2,78	165,98	0,28	=	mP	
Fin. Part	0,0825	-/-	-	-	-	-	-	-	-	-	-	mN	N	14 lug B5
Finarte Semenzato Aste	0,853	0,855/0,853	11	9	0,854	0,8557	0,852	0,8517	3,03	17,69	0,02	mP	P	
Finecogroup	5,59	5,67/5,57	1107,2	6221	5,63	5,71	5,53	5,51	1,16	20,36	0,35	mP	mP	
Fondiaria Sai	19,31	19,33/19,16	686,7	13225	19,405	19,4367	19,235	19,0967	0,66	68,87	0,53	=	P	
Fondiaria Sai r	12,95	12,99/12,5	409,2	5225	13,215	13,3033	12,725	12,3233	0,83	187,72	0,98	=	P	15 dic S12
<b>G</b>														
Gabetti Holding	2,1	2,1/2,08	36,1	76	2,11	2,1133	2,09	2,0733	1,20	91,93	0,11	=	=	
Garboli-Conicos	1,8	1,8/1,65	3	5	1,875	1,9	1,725	1,6	-	26,77	0,01	=	P	15 dic S13
Gefran	4,36	4,4/4,35	21,4	94	4,405	4,42	4,355	4,32	0,96	28,66	0,15	=	mP	09 dic S11
Gemina	0,867	0,869/0,857	457	395	0,874	0,8763	0,862	0,8523	1,61	-3,91	0,13	=	N	
Gemina mc	1,05	1,05/1,05	0,3	-	1,05	1,05	1,05	1,05	-	-90,01	0,01	=	=	
Geox	5,85	5,95/5,65	1562,3	9052	6,05	6,1167	5,75	5,5167	-	13,41	0,60	=	P	
Gewiss	4,4	4,4/4,31	12,7	55	4,445	4,46	4,355	4,28	0,84	-61,30	0,01	=	P	
Gim	1,03	1,035/1,012	446,8	458	1,0325	1,0487	1,0095	1,0027	2,05	64,49	0,75	P	P	
Gim mc	0,954	0,985/0,948	30,9	30	0,9695	0,9993	0,9325	0,9253	2,26	-29,64	0,23	mP	P	15 dic S9
Grandi Navi Veloci	2,565	2,565/2,555	12,6	32	2,57	2,5717	2,56	2,5517	0,50	-21,07	0,02	=	mP	
Granitiffandre	6,37	6,46/6,35	48,5	309	6,415	6,5033	6,305	6,2833	0,80	83,84	0,13	=	P	15 dic S
Gruppo Coin	2,67	2,715/2,66	136,2	366	2,6925	2,7367	2,6375	2,6267	0,87	17,50	0,20	mN	N	

Titolo	Ultimo prezzo	Prezzo max/min	Volume (000)	Controvalore (000)	Resistenze di oggi		Supporti di oggi		Volatilità % intraday	Var. % volumi*	Turn over %	Trend di		Status di Demark
					I pivot High	II pivot High	I pivot Low	II pivot Low				breve periodo	medio periodo	
<b>H</b>														
Hera	2,12	2,13/2,105	1658,4	3512	2,1375	2,1433	2,1125	2,0933	0,98	61,41	0,21	P	=	
<b>I</b>														
I Grandi Viaggi	1	1/0,994	36,4	36	1,003	1,004	0,997	0,992	1,53	3,97	0,08	=	P	
I fi p	10,16	10,21/10,02	231,8	2348	10,28	10,32	10,09	9,94	0,99	14,79	0,30	mP	mP	15 dic S10
I fil	3,04	3,09/3,03	2299	7004	3,065	3,1133	3,005	2,9933	0,77	-13,69	0,22	mP	P	
I fil mc	3,01	3,06/2,99	156,9	473	3,035	3,09	2,965	2,95	1,03	0,31	0,42	mP	P	
Ima	10,9	10,99/10,85	28,4	310	11,015	11,0533	10,875	10,7733	0,88	13,77	0,08	=	N	
Imm. Lombarda	0,1685	0,172/0,1665	1802,4	306	0,1703	0,1745	0,1648	0,1635	1,38	69,13	0,29	mN	mP	
Immsi	1,54	1,55/1,495	1238,2	1893	1,5725	1,5833	1,5175	1,4733	1,33	-30,91	0,56	=	mP	
Impregilo	0,384	0,388/0,379	3195,4	1227	0,386	0,3927	0,377	0,3747	1,92	-4,34	0,44	=	N	
Impregilo mc	0,51	0,51/0,499	41,2	21	0,5155	0,5173	0,5045	0,4953	2,82	24,31	0,25	=	N	
Intek	0,573	0,574/0,554	298,2	168	0,5835	0,587	0,5635	0,547	1,15	115,88	0,16	P	P	
Interpump	4,21	4,22/4	858,4	3558	4,325	4,3633	4,105	3,9233	1,10	339,56	1,02	P	mN	
Ipi	5,52	5,53/5,52	76,5	422	5,525	5,5333	5,515	5,5133	1,47	45,50	0,19	=	P	
Irce	2,78	2,8/2,78	2,1	6	2,8	2,8067	2,78	2,7667	0,65	-86,88	0,01	P	mP	
Isagro	6,23	6,68/5,95	797,7	4974	6,455	7,0167	5,725	5,5567	1,83	126,03	4,99	=	P	
IT Holding	2,1	2,11/2,06	68,4	143	2,13	2,14	2,08	2,04	1,62	191,46	0,03	P	mP	
Italcementi	11,6	11,74/11,52	659	7632	11,67	11,84	11,45	11,4	0,69	105,42	0,37	=	=	
Italcementi mc	8,17	8,17/8,06	249,6	2028	8,225	8,2433	8,115	8,0233	0,78	16,05	0,24	mP	mP	15 dic S5
Italmobiliare	46,66	46,8/46,25	85,5	3992	46,73	47,12	46,18	46,02	0,84	346,94	0,39	mP	P	
Italmobiliare mc	34,3	34,34/34	22,8	778	34,49	34,5533	34,15	33,8733	0,86	-9,82	0,14	=	P	08 dic S4
<b>J</b>														
Jolly Hotel	5,65	5,78/5,52	66,3	373	5,845	5,91	5,585	5,39	1,42	1662,99	0,33	mN	=	
Juventus FC	1,452	1,467/1,45	38,1	55	1,4595	1,4733	1,4425	1,4393	0,96	-29,59	0,03	mN	N	
<b>L</b>														
La Doria	2,26	2,285/2,245	42,9	97	2,2725	2,3033	2,2325	2,2233	1,66	-46,76	0,14	MP	P	
La Gaiana	2,49	2,49/2,49	3	7	2,49	2,49	2,49	2,49	1,63	141,94	0,02	mN	P	
Lavorwash	2,02	2,025/1,95	61,8	124	2,0225	2,0733	1,9475	1,9233	1,60	-42,61	0,46	mP	P	14 dic S5
Lazio S.S.	0,38	0,38/0,38	103,4	39	0,38	0,38	0,38	0,38	-	216,16	0,15	N	mN	
Linificio	2,86	2,88/2,85	9,6	27	2,885	2,8933	2,855	2,8333	1,46	109,70	0,03	=	N	
Lottomatica	26,19	26,37/25,4	369,7	9544	26,765	26,9567	25,795	25,0167	0,85	179,64	0,42	P	P	15 dic S3
<b>M</b>														
Maffei	1,6	1,61/1,59	40,5	65	1,605	1,62	1,585	1,58	1,06	11,35	0,13	P	P	
Marcolin	1,233	1,26/1,23	88,3	110	1,2465	1,271	1,2165	1,211	1,80	-66,68	0,19	=	P	
Mariella Burani F.G.	8,14	8,2/8,12	45,6	372	8,17	8,2333	8,09	8,0733	0,80	79,34	0,16	=	P	
Marzotto	14,3	14,3/13,94	119,6	1689	14,48	14,54	14,12	13,82	1,06	16,66	0,18	mP	P	15 dic S9
Marzotto r	15,27	15,27/14,9	0,8	13	15,455	15,5167	15,085	14,7767	2,54	-40,70	0,03	mP	P	
Marzotto mc	11,15	11,26/11,01	21,2	237	11,205	11,39	10,955	10,89	1,73	43,45	0,85	mP	P	15 dic S6
Meliobanca	3,48	3,49/3,39	233,8	807	3,535	3,5533	3,435	3,3533	1,01	64,51	0,25	mP	mP	
Merloni	12,75	13,01/12,75	125,2	1609	12,88	13,0967	12,62	12,5767	1,40	-57,65	0,11	=	=	
Merloni mc	12,33	12,38/11,95	8	96	12,57	12,65	12,14	11,79	1,64	2,32	0,32	mP	P	13 dic S2
Meta	2,74	2,74/2,64	513,3	1390	2,79	2,8067	2,69	2,6067	1,27	3,47	0,30	mP	mP	
Milano Ass	4,01	4,01/3,94	1116,4	4445	4,045	4,0567	3,975	3,9167	0,70	-26,25	0,26	mP	P	15 dic S11
Milano Ass mc	4,13	4,15/4,08	172,2	709	4,175	4,19	4,105	4,05	0,60	1,95	0,56	mP	P	14 dic S5
Mirato	6,78	6,78/6,71	61,7	417	6,815	6,8267	6,745	6,6867	0,64	16,31	0,36	mP	P	15 dic S10
Mittel	3,33	3,35/3,25	45,9	153	3,34	3,41	3,24	3,21	1,63	-33,15	0,12	=	P	15 dic RS3
Mondadori	8,21	8,27/8,17	379,1	3113	8,24	8,3167	8,14	8,1167	0,58	-19,86	0,15	mP	P	14 dic S7
Monrif	0,89	0,9/0,89	193,5	173	0,895	0,9033	0,885	0,8833	1,87	115,42	0,13	=	P	15 dic S
Montefibre	0,2855	0,2855/0,277	186,7	52	0,2898	0,2912	0,2813	0,2742	1,93	46,51	0,14	N	=	13 dic B7
Montefibre mc	0,338	0,338/0,32	30,7	10	0,347	0,35	0,329	0,314	2,32	-0,52	0,12	=	mP	
<b>N</b>														
Navigazione Montanari	2,26	2,275/2,16	399,1	889	2,325	2,3467	2,21	2,1167	1,29	103,59	0,32	=	=	
Necchi	0,071	-/-	-	-	-	-	-	-	-	-	-	mN	N	
Negri Bossi	2,15	2,17/2,145	108	233	2,1725	2,18	2,1475	2,13	0,96	102,59	0,49	N	N	
<b>O</b>														
Olcese	0,1175	-/-	-	-	-	-	-	-	2,50	-	-	=	=	
Olidata	0,85	0,85/0,847	11,1	9	0,8515	0,852	0,8485	0,846	1,66	-71,38	0,03	=	=	
<b>P</b>														

Titolo	Ultimo prezzo	Prezzo max/min	Volume (000)	Controvalore (000)	Resistenze di oggi		Supporti di oggi		Volatilità % intraday	Var. % volumi*	Turn over %	Trend di		Status di Demark
					I pivot High	II pivot High	I pivot Low	II pivot Low				breve periodo	medio periodo	
Pagnossin	0,77	0,77/0,74	90,2	67	0,785	0,79	0,755	0,73	2,06	-39,18	0,45	P	P	
PanariaGroup	5,59	5,59/5,54	173,6	967	5,615	5,6233	5,565	5,5233	-	486,66	0,39	=	=	
Parmalat	0,11	-/-	-	-	-	-	-	-	-	-	-	=	N	22 dic B
Perlier	0,3	0,31/0,3	217,3	65	0,305	0,3133	0,295	0,2933	1,57	1014,26	0,45	=	P	
Permasteelisa	12,67	12,73/12,67	67,1	852	12,7	12,75	12,64	12,63	0,76	-22,83	0,24	=	mN	
Pininfarina	22,6	22,78/22,5	10,2	229	22,69	22,9067	22,41	22,3467	0,86	-34,24	0,11	=	P	
Pirelli e C.	0,981	0,982/0,971	26396,8	25807	0,987	0,989	0,976	0,967	0,96	-44,18	0,79	=	mP	15 dic S10
Pirelli e C. mc	0,914	0,915/0,91	927,1	846	0,917	0,918	0,912	0,908	0,92	-35,51	0,69	mP	mP	15 dic S9
Pirelli Real Estate	37,48	37,48/37,1	19,7	734	37,67	37,7333	37,29	36,9733	1,07	-82,32	0,05	=	mP	15 dic S10
Polligrafici	1,67	1,67/1,645	120,5	200	1,6825	1,6867	1,6575	1,6367	0,99	192,57	0,09	=	P	
Premafin	1,24	1,245/1,23	368,1	457	1,2425	1,2533	1,2275	1,2233	0,95	-26,66	0,12	mP	P	
Premuda	1,335	1,349/1,32	359,6	479	1,342	1,3637	1,313	1,3057	1,50	14,11	0,27	=	mP	
Procomac	3,36	3,37/3,36	2	7	3,37	3,3733	3,36	3,3533	1,61	-76,19	0,01	=	mN	
<b>R</b>														
Ras mc	16,66	16,73/16,65	5	83	16,735	16,76	16,655	16,6	1,55	104,42	0,37	=	mP	
Ratti	0,454	0,454/0,441	65,9	29	0,4605	0,4627	0,4475	0,4367	2,78	553,75	0,21	=	=	
Rcs Mediagroup	4,12	4,17/4,11	1429,5	5913	4,145	4,1933	4,085	4,0733	0,94	-23,76	0,20	mP	mP	15 dic S9
Rcs Mediagroup r	3,3	3,3/3,2	303,5	990	3,35	3,3667	3,25	3,1667	0,92	96,43	1,03	mP	mP	15 dic RS6
Recordati	16,63	16,85/16,54	55,9	929	16,74	16,9833	16,43	16,3633	1,27	-59,71	0,11	=	=	
Reno De Medici	0,765	0,774/0,762	908,1	698	0,7695	0,779	0,7575	0,755	1,30	105,69	0,34	=	mP	
Reno De Medici r	0,775	0,775/0,775	0,3	-	0,775	0,775	0,775	0,775	-	-	0,05	mP	mP	
Reti Bancarie	38,01	38,27/38,01	8,1	309	38,27	38,3567	38,01	37,8367	0,89	20,71	0,02	=	N	
Ricchetti	1,449	1,449/1,425	17,4	25	1,461	1,465	1,437	1,417	1,53	22,34	0,03	=	=	
Richard Ginori 1735	0,567	0,593/0,56	921,3	528	0,5965	0,6063	0,5635	0,5403	1,85	395,43	0,92	mP	P	
Risanamento	1,915	1,925/1,905	78,1	149	1,93	1,935	1,91	1,895	1,28	-46,75	0,03	=	P	07 dic S6
Roland Europe	1,6	1,6/1,6	10,7	17	1,6	1,6	1,6	1,6	2,46	22,43	0,05	mP	=	
Roma A.S.	0,624	0,63/0,622	78,9	49	0,627	0,6333	0,619	0,6173	2,11	72,93	0,06	=	=	
Roncadin	0,425	0,428/0,418	38,4	16	0,4315	0,4337	0,4215	0,4137	1,76	70,93	0,03	=	mN	15 dic B6
<b>S</b>														
Sabaf	18,78	18,9/18,7	3,6	67	18,94	18,9933	18,74	18,5933	1,06	-55,99	0,03	=	=	15 dic S12
Sadi	1,26	1,26/1,259	5	6	1,2605	1,2607	1,2595	1,2587	1,62	-38,38	0,05	=	N	15 dic B12
Saes Getters	17,14	17,68/17,05	13,1	227	17,725	17,92	17,095	16,66	1,51	-2,89	0,09	mP	P	
Saes Getters mc	11,57	11,7/11,45	58,1	670	11,76	11,8233	11,51	11,3233	1,43	44,24	0,60	=	mP	
Saipem r	8,77	8,77/8,77	0	-	8,77	8,77	8,77	8,77	-	-90,00	0,00	mP	mP	
Schiapparelli	0,044	0,044/0,0435	1058,7	46	0,0443	0,0443	0,0438	0,0433	3,04	-44,42	0,17	=	mN	
Seat Pagine Gialle r	0,28	0,2855/0,279	283,5	80	0,2828	0,288	0,2763	0,275	1,55	-8,11	0,21	=	P	15 dic S12
Sias	10,4	10,44/10,11	254,7	2630	10,585	10,6467	10,255	9,9867	0,66	50,70	0,20	=	=	
Sirti	1,865	1,865/1,85	100,2	186	1,8725	1,875	1,8575	1,845	0,80	-29,60	0,05	P	P	
Smi Metalli	0,489	0,496/0,485	442,5	217	0,4925	0,501	0,4815	0,479	1,90	-33,19	0,14	mP	P	
Smi Metalli mc	0,448	0,457/0,444	225,5	101	0,4525	0,4627	0,4395	0,4367	1,67	-1,37	0,39	=	P	15 dic S12
Smurfit Sisa	2,175	-/-	-	-	2,175	2,175	2,175	2,175	1,27	-100,00	-	P	mP	
Snai	6,75	6,75/6,51	1095,4	7261	6,87	6,91	6,63	6,43	1,86	126,16	1,99	=	mP	15 dic S12
Snia	0,2540	0,2565/0,2515	376	96	0,2578	0,259	0,2528	0,249	1,72	21,48	0,16	=	mN	14 dic B8
Socotherm	6,88	6,92/6,85	173	1192	6,9	6,9533	6,83	6,8133	1,01	0,76	0,46	P	P	
Sogefi	3,37	3,38/3,32	2403,8	8055	3,405	3,4167	3,345	3,2967	1,04	467,97	2,17	mP	P	
Sol	3,86	3,86/3,79	34,3	131	3,895	3,9067	3,825	3,7667	1,18	30,23	0,04	=	mN	
Sopaf	0,137	0,139/0,132	218	30	0,1415	0,143	0,1345	0,129	2,14	58,45	0,19	P	mN	
Sopaf mc	0,18050	0,1875/0,1805	83,2	15	0,184	0,1898	0,177	0,1758	2,13	143,20	0,25	N	N	
Sorin	2,27	2,31/2,265	458,2	1046	2,29	2,3267	2,245	2,2367	0,81	-2,89	0,13	mP	=	
Stefanel	1,78	1,78/1,74	31,3	55	1,8	1,8067	1,76	1,7267	1,01	23,28	0,06	mP	P	
Stefanel mc	2,25	-/-	-	-	2,25	2,25	2,25	2,25	-	-100,00	-	=	=	
<b>T</b>														
Targetti Sankey	4,3	4,32/4,3	17	73	4,32	4,3267	4,3	4,2867	0,99	205,53	0,09	mN	mP	
Telecom Italia Media	0,294	0,296/0,293	3468,5	1021	0,295	0,2973	0,292	0,2913	2,03	-31,96	0,10	=	mP	
Telecom Italia Media mc	0,24	0,24/0,24	121	29	0,24	0,24	0,24	0,24	-	39,98	0,20	P	P	
Telecom Italia mc	2,36	2,385/2,295	78269,1	183089	2,4175	2,4367	2,3275	2,2567	0,97	24,02	1,35	=	P	15 dic S
Tenaris	3,7	3,73/3,66	88	325	-	-	-	-	-	-8,99	0,01	=	=	
Tim mc	5,7	5,71/5,65	3429	19447	5,735	5,7467	5,675	5,6267	0,81	-50,98	2,60	=	P	15 dic S12
Tod's	35,2	35,5/34,7	72,1	2539	35,75	35,9333	34,95	34,3333	1,22	113,30	0,24	mP	P	15 dic S9
Trevi	1,14	1,141/1,131	31	35	1,1455	1,1473	1,1355	1,1273	1,32	-51,25	0,05	mN	N	
Trevisan Cometal	3,86	3,88/3,82	12,9	50	3,87	3,9133	3,81	3,7933	0,80	-76,59	0,05	mP	P	

Titolo	Ultimo prezzo	Prezzo max/min	Volume (/000)	Controvalore (/000)	Resistenze di oggi		Supporti di oggi		Volatilità % intraday	Var. % volumi*	Turn over %	Trend di		Status di Demark
					I pivot High	II pivot High	I pivot Low	II pivot Low				breve periodo	medio periodo	
<b>U</b>														
Unicredito mc	4,31	4,33/4,26	65,4	281	4,32	4,37	4,25	4,23	0,46	30,67	0,30	P	mP	
Unipol	3,34	3,34/3,31	3156,2	10518	3,355	3,36	3,325	3,3	0,55	38,35	0,55	=	mP	
Unipol p	2,42	2,43/2,4	2917,1	7048	2,44	2,4467	2,41	2,3867	0,56	73,33	0,87	mP	P	15 dic S8
<b>V</b>														
Verner Siber Group	0,63	0,63/0,619	38,3	24	0,6355	0,6373	0,6245	0,6153	1,67	52,05	0,06	=	=	
Viaggi del Ventaglio	0,93	0,957/0,93	62,9	59	0,9435	0,966	0,9165	0,912	1,49	24,64	0,19	mN	mN	15 dic B2
Vianini Industria	2,54	2,62/2,54	69,1	177	2,58	2,6467	2,5	2,4867	1,66	-32,69	0,23	mP	N	
Vianini Lavori	5,98	5,98/5,75	120,8	713	6,095	6,1333	5,865	5,6733	0,79	309,97	0,28	P	P	
Vittoria ass	6,26	6,26/6,17	23,3	145	6,305	6,32	6,215	6,14	0,82	13,86	0,08	=	mP	
Volkswagen	33,77	33,99/33,75	15,4	522	-	-	-	-	-	-9,41	0,00	N	mP	
<b>Z</b>														
Zignago	15,35	15,51/15,35	8,2	127	15,43	15,5633	15,27	15,2433	1,05	-68,06	0,03	=	P	
Zucchi	3,88	3,93/3,85	4,9	19	3,905	3,9667	3,825	3,8067	1,22	-49,53	0,02	=	P	
Zucchi mc	3,85	3,95/3,85	2,1	8	3,9	3,9833	3,8	3,7833	1,93	-73,51	0,06	=	P	
<b>Nuovo Mercato</b>														
Acotel Group	15	15,44/14,9	10,3	156	15,49	15,6533	14,95	14,5733	1,40	296,29	0,25	mN	mP	15 dic B3
Aisoftware	1,159	1,185/1,135	191,7	222	1,197	1,2097	1,147	1,1097	2,96	205,74	1,36	N	mN	
Algol	1,89	1,895/1,865	57,1	108	1,9075	1,9133	1,8775	1,8533	2,84	-14,34	1,63	=	=	15 dic B
Art'é	15,42	15,65/15,11	13	200	15,805	15,9333	15,265	14,8533	1,52	-27,81	0,36	=	P	
BB Biotech	44,17	44,39/44,08	15	665	44,28	44,5233	43,97	43,9033	0,90	50,25	0,06	mP	mP	
Buongiorno Vitaminic	1,63	1,63/1,595	150,2	243	1,6475	1,6533	1,6125	1,5833	1,56	65,82	0,20	=	N	
Cad It	7,64	7,78/7,64	4	30	7,71	7,8267	7,57	7,5467	0,68	17,24	0,04	=	mN	
Cairo Communication	33,9	33,9/32,27	71,5	2378	34,715	34,9867	33,085	31,7267	1,22	949,09	0,91	P	P	15 dic S4
Cdb Web Tech	2,805	2,835/2,75	472,3	1321	2,8625	2,8817	2,7775	2,7117	1,50	-20,98	0,47	mP	P	15 dic S10
Cdc	10,18	10,2/10,02	10	101	10,19	10,3133	10,01	9,9533	1,05	31,44	0,08	mP	mP	14 dic S9
Cell Therapeutics	5,95	6,19/5,95	303,3	1838	6,07	6,27	5,83	5,79	1,92	114,96	0,50	=	mP	
Chl	0,276	0,279/0,254	6903,5	1865	0,29	0,2947	0,265	0,2447	2,26	430,30	9,46	=	mN	15 dic RB7
Dada	5,54	5,72/5,54	39,2	219	5,63	5,78	5,45	5,42	1,40	79,23	0,25	=	mP	
Data Service	9,65	9,8/9,65	9,6	93	9,725	9,85	9,575	9,55	1,68	-8,51	0,19	=	N	
Datalogic	18	18/17,75	9,6	172	18,125	18,1667	17,875	17,6667	0,83	115,47	0,08	=	=	10 dic S9
Datamat	7,39	7,41/7,2	320	2343	7,505	7,5433	7,295	7,1233	0,79	226,65	1,15	mP	mP	
Digital Bros	3,22	3,22/3,17	24,8	79	3,245	3,2533	3,195	3,1533	2,03	-37,67	0,18	=	mP	
Dmail Group	5,53	5,64/5,53	15	84	5,64	5,6767	5,53	5,4567	2,48	4,72	0,23	=	mP	
El.En.	18,38	18,5/18,25	7,5	137	18,565	18,6267	18,315	18,1267	1,16	124,38	0,16	=	P	07 dic S9
Engineering	23,5	23,8/23,5	6,9	163	23,65	23,9	23,35	23,3	1,24	-5,58	0,06	mP	P	15 dic S9
ePlanet	0,269	0,27/0,267	957,9	257	0,271	0,2717	0,268	0,2657	1,76	-65,98	0,23	=	mN	
Esprinet	39,98	40,09/39,53	7	279	40,315	40,4267	39,755	39,3067	1,41	-10,14	0,14	=	mP	08 dic S11
Euphon	5,27	5,32/5,23	103,4	546	5,34	5,3633	5,25	5,1833	2,12	13,21	2,17	mN	=	15 dic B8
Fastweb	42,04	42,04/40,08	3073,1	126348	43,02	43,3467	41,06	39,4267	1,27	167,52	5,45	mN	N	
Fidia	4,18	4,19/4,15	0,9	4	4,205	4,2133	4,165	4,1333	2,07	-65,85	0,02	N	mP	13 dic B4
Finmatica	2,29	-/-	-	-	-	-	-	-	-	-	-	mN	=	
I.Net	33,56	33,56/33	3,5	118	33,84	33,9333	33,28	32,8133	1,61	111,54	0,09	=	mP	
Inferentia Fullsix	3,44	3,5/3,36	65,9	227	3,47	3,5733	3,33	3,2933	3,18	9,22	0,66	=	P	
It Way	5,75	6,07/5,53	215,5	1244	5,91	6,3233	5,37	5,2433	2,28	75,11	4,88	mP	P	15 dic S6
Kaitech	0,745	0,76/0,724	742,3	549	0,7705	0,779	0,7345	0,707	2,85	-14,91	1,73	=	=	
Mondo TV	28,29	28,64/27,95	17,6	498	28,465	28,9833	27,775	27,6033	1,19	46,61	0,40	N	mP	
Nts Network Systems	10,45	10,99/10,23	35,8	385	11,1	11,3167	10,34	9,7967	2,31	1278,03	0,25	mP	mN	
Poligrafica S.Faustino	36,74	36,74/36,47	3,7	136	36,875	36,92	36,605	36,38	2,60	4,59	0,39	=	=	
Prima Industrie	6,9	6,98/6,8	13,4	92	7,03	7,0733	6,85	6,7133	1,09	340,03	0,29	=	P	
Reply	11,25	11,29/11,21	8	90	11,31	11,33	11,23	11,17	1,03	14,21	0,10	=	mP	
Tas	19,5	19,8/19,33	7,4	145	19,885	20,0133	19,415	19,0733	1,53	141,59	0,42	P	mP	15 dic S10
Tecnodiffusione Italia	2	-/-	-	-	-	-	-	-	-	-	-	=	N	28 gen B12
Tiscali	2,945	3/2,91	8427,1	24993	3,0175	3,0417	2,9275	2,8617	2,91	90,74	2,25	=	mN	14 dic B10
Txt e-solutions	21,79	22/21,51	8,5	185	22,14	22,2567	21,65	21,2767	1,93	153,14	0,33	MN	P	
Vicuron Pharma	13	13,14/12,96	36,6	477	13,07	13,2133	12,89	12,8533	3,59	-1,19	0,07	mP	P	15 dic S10